Соединитель крестообразный 65x65 стержень/пруток/полоса/4 болта D-20

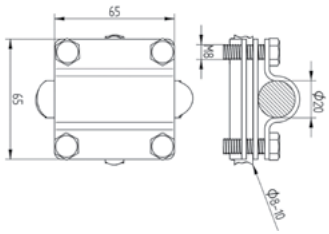

Применение:
- Для Т-образного или крестообразного соединения стержня 20 мм и прутка 6-10 мм.
- Согласно стандарту: IEC 62561-1 (ГОСТ Р МЭК 62561.1) Часть 1.

Артикул	Код	Тип проводника	Размер, мм/Болт	Масса, кг/шт
МС-113-ГЦ	391113	пруток 6-10 мм/стержень 20 мм/полоса до 40 мм	65x65/M8x25	0,34
МС-113-Н304	191113	пруток 6-10 мм/стержень 20 мм/полоса до 40 мм	65x65/M8x25	0,28
МС-113-М	791113	пруток 6-10 мм/стержень 20 мм/полоса до 40 мм	65x65/M8x25	0,32

Соединитель крестообразный 55x55 стержень пруток/полоса/4 болта D-20

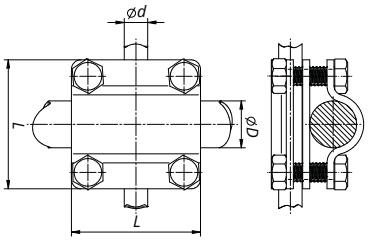

Применение:
- Для Т-образного или крестообразного соединения стержня 20 мм и прутка 6-10 мм.
- Согласно стандарту: IEC 62561-1 (ГОСТ Р МЭК 62561.1) Часть 1.

Артикул	Код	Тип проводника	Размер, мм/Болт	Масса, кг/шт
МС-114-ГЦ	391114	пруток 6-10 мм/стержень 20 мм/полоса до 30 мм	55x55/M8x25	0,24
МС-114-Н304	191114	пруток 6-10 мм/стержень 20 мм/полоса до 30 мм	55x55/M8x25	0,22
МС-114-М	791114	пруток 6-10 мм/стержень 20 мм/полоса до 30 мм	55x55/M8x25	0,30

Соединитель диагональный стержня заземления D-20

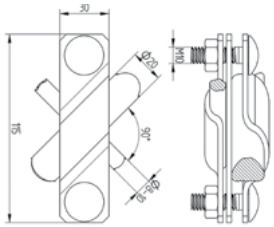

Применение:
- Для перпендикулярного соединения стержня заземления диаметром 20 мм с прутком 8-10 мм или полосой до 40 мм.
- Согласно стандарту: IEC 62561-1 (ГОСТ Р МЭК 62561.1) Часть 1.

Артикул	Код	Тип проводника	Размер, мм/Болт	Масса, кг/шт
МС-121-ГЦ	391121	пруток 8-10 мм/стержень 20 мм/полоса до 40 мм	L-115/Y-30/M10x30	0,31
МС-121-Н316	991121	пруток 8-10 мм/стержень 20 мм/полоса до 40 мм	L-115/Y-30/M10x30	0,29

ГЦ Горячее цинкование · 304 Нержавеющая сталь AISI 304 · 316 Нержавеющая сталь AISI 316 · M Медь · A Алюминий · T Термодиффузионное цинкование